



Firma : _____

Besteller : Herr / Frau _____

Com : _____

BESTELLUNG : Vorhanganlagen * fertig konfektioniert *

SIMPLEX mini

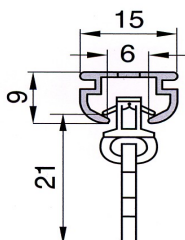

SIMPLEX flach

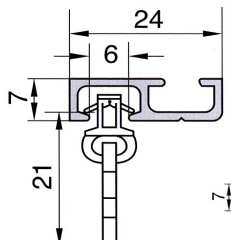

SIMPLEX 1läufig

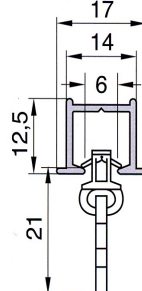

SIMPLEX 2läufig

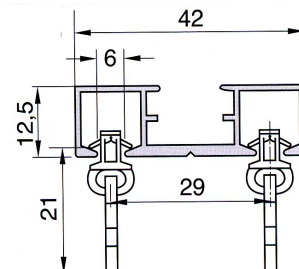

Schnurzug

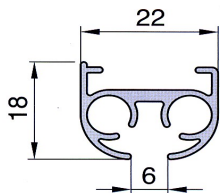

Schnurzug

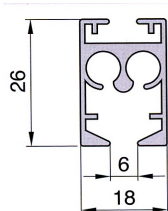

SEILZUG

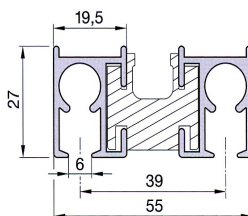

Elektro

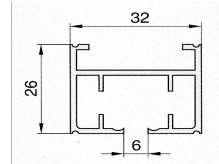

Elektro

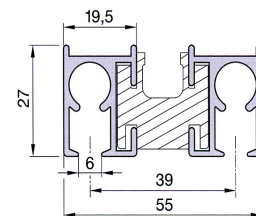

Stoffe :

Farbe :

- | | | | | | | | |
|-----------------------------------|--------------|--|-----------|---------|---------------|---------|---------|
| <input type="checkbox"/> QUATTRO | Verdunkelung | 330g/m ² | 100weiß | 631grau | 967dunkelblau | 102sand | 382gelb |
| <input type="checkbox"/> ONLY 100 | Verdunkelung | 300g/m ² | weiß/weiß | | | | |
| <input type="checkbox"/> SPEZIAL | Verdunkelung | 275g/m ² bis 335 g/m ² | [] | | | | |
| <input type="checkbox"/> LUX | Beschattung | 350g/m ² | [] | | | | |

ANLAGENAUSFÜHRUNG :

1-teilig :



2-teilig :

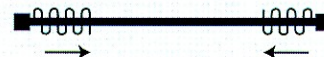

Vorhänge inklusive : oben aufgenähtes Hakenband (ohne Röllchen) unten Schlaufe mit eingeschoben Bleiband (150 g/lfm)

Pos	Stück	fertige Vorhangbreite (inkl. Faltenbildung)	Vorhanghöhe	Schienen-Länge	Bedienung	Schleuderstab	Anlagenausführung 1-teilig oder 2-teilig

Maße sind Fertigmaße. Umtausch, Änderung oder Rücknahme ist nicht möglich.